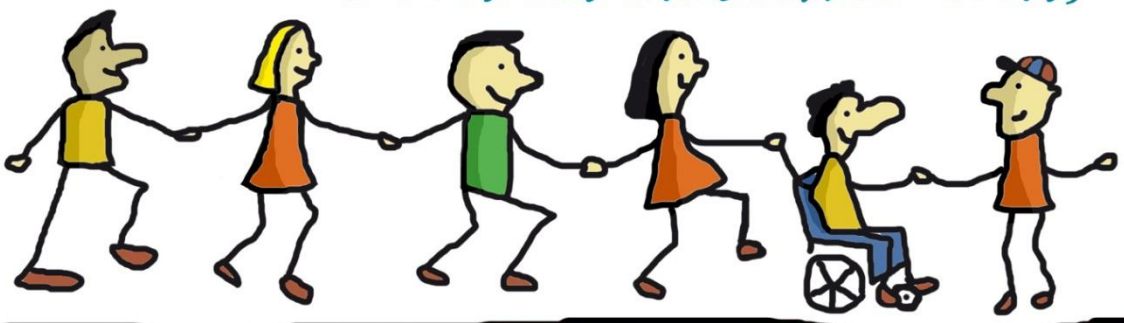

la vie continue…

Edito …

La **crise sanitaire** que nous traversons aura généré au moins deux effets positifs : **activer ou renforcer les solidarités** entre les citoyen(ne)s de nos territoires, et placer au premier plan **l'utilité sociale de ceux qui prennent soin**. Parmi eux, comptent bien sûr les **équipes hospitalières et les professionnels de santé libéraux**, mais aussi les **équipes des établissements sociaux et médico-sociaux** qui assurent, malgré toutes les difficultés auxquelles ils se confrontent, une continuité de l'accueil et de l'accompagnement des personnes en situation de vulnérabilité. Cette newsletter est pour eux, et pour vous.

Dans les établissements, la vie continue : chacun tente de se réinventer pour permettre à tous de **surmonter la crise**, de vivre au mieux, de ne pas perdre le moral. Les articles qui vous sont présentés racontent le quotidien des établissements, et sont co-rédigés par les personnes accompagnées et les équipes professionnelles.

Prendre le temps de les lire, c'est prendre de leurs nouvelles, c'est leur permettre de sortir, en mots et en image, de leur confinement. **Bonne lecture et restons attentifs et solidaires**.

Maurice BERSOT, Président
Thibault MARMONT, Directeur

La MAS « Les Jardins du Château » à Lunéville (54) …

Edito de la Direction

COVID-19…

En l'espace d'une semaine, nous sommes passés d'un établissement ouvert sur la cité, accueillant avec plaisir les familles, les partenaires, les bénévoles, les écoles, etc., à un établissement ultra fermé qui nécessite de montrer patte-blanche à l'entrée ; encore faut-il être un élément indispensable à l'organisation pour pouvoir passer le pas de la porte !

Dans ce contexte inédit, nous avons dû nous adapter rapidement et choisir les stratégies les plus adaptées pour assurer, autant que possible, la bonne santé des usagers.

Et tous ces dispositifs, ne l'oublions pas, n'ont qu'un objectif : continuer à vivre !!

La grande question est donc : comment continuer à vivre et faire vivre nos établissements en restant positif, tout en respectant les contraintes sanitaires indispensables à la bonne santé des usagers ?

⇨⇨⇨

Vous souhaitez vous aussi permettre aux personnes accompagnées et aux équipes professionnelles de partager leur quotidien au sein de leur établissement ? Contactez-nous par mail ou par tél. : chalons@creai-grand-est.fr – 03.26.68.35.71 ou téléchargez la présentation de ce projet solidaire sur www.creai-grand-est.fr

Ce sont des professionnels impliqués, ingénieux et inventifs qui cherchent des solutions aux côtés des résidants ! Ils prennent leur poste tous les jours, en télétravail ou sur site, pour rendre la vie la plus agréable possible aux personnes accueillies à la MAS.

Cet article est une façon de rendre hommage à ce travail quotidien. Ce travail de petites fourmis qui œuvrent chaque jour pour le mieux-être des populations accueillies, au-delà de leur crainte, au-delà de leur souci personnel.

Un grand merci à tous ces professionnels qui œuvrent discrètement et avec beaucoup d'humilité pour que la vie continue !

Présentation de l'établissement

La MAS de la Croix Rouge Française « Les jardins du château » se situe à Lunéville. Ouverte depuis 2006, elle accueille ***40 résidants*** en situation de polyhandicap et de pluri-handicap.

La plupart des résidants y vivent en accueil permanent. Mais certaines personnes résident aussi en accueil de jour et en accueil temporaire.

Au début de cette crise sanitaire, il a été proposé aux résidants d'être confinés entièrement à domicile ou entièrement dans l'établissement. La quasi-totalité des résidants en accueil permanent est resté dans l'établissement, et nous avons accueilli de manière indéterminée deux résidants supplémentaires pendant le confinement, qui vivent en famille habituellement. Parallèlement, 4 résidants et leurs familles ont fait le choix d'un confinement à domicile.

La MAS accueille donc 36 résidants pendant cette période de confinement.

L'établissement est divisé en ***4 maisonnées***. L'organisation habituelle est un peu bousculée en cette période afin de prévoir une zone d'isolement, si jamais il fallait prendre en charge un résidant atteint du Covid 19. L'évolution de la situation nous a amené comme en Ehpad à resserrer le confinement et les résidants, sans être confinés en chambre, ne peuvent circuler qu'au sein de leur maisonnée.

L'organisation du quotidien

La vie en confinement n'est pas chose aisée pour les résidants de la MAS « Les Jardins du Château ». Les activités sont suspendues pour la plupart, les bénévoles ne sont plus présents non plus, et surtout les familles ne peuvent plus venir.

Et ce soleil…

Comment faire comprendre à des personnes en situation de polyhandicap qu'au lieu de sortir enfin de cet hiver, on s'enferme encore plus alors que les rayons viennent nous chatouiller le nez… ? Comment gérer l'absence des proches, les restrictions, le confinement pour des personnes qui au quotidien sont déjà en difficulté pour faire face à leurs émotions ?

ON S'ADAPTE !

La MAS a mis en place des séances Skype avec les familles pour rester proche, prendre des nouvelles, se rassurer mais aussi avec les bénévoles pour un petit brin de causette, pour se rendre compte que même ailleurs, tout le monde est confiné. Chacun chez soi, mais tous ensemble.

Pâques arrive bientôt, c'est l'occasion de décorer un peu… Il n'y aura pas de grande fête cette année autour d'un bon repas mais ce n'est que partie remise et en attendant quelques activités manuelles se mettent en place, ici un arbre décoré, par là un bouquet, ça égaie et ça change les idées. N'a-t-on pas vu passer un poisson d'avril d'ailleurs dans tout cela !?

Et puis, on prépare aussi des surprises, des photos, des vidéos, des montages, la guitare sous le bras, l'appareil photo dans l'autre main, des petits reportages sont en création. Pour rassurer la famille, mais pour s'occuper aussi. Quand on pense à comment on va se mettre en scène pour rassurer un proche, quelque part, on se rassure soi-même aussi…

En tout cas, ici les résidants vont bien malgré cette situation, et les professionnels mettent tout en œuvre pour continuer à faire vivre la vie des maisonnées, on joue, on chante et on se soutient les uns les autres !

⇨⇨⇨

Le mot des résidants

Une crise sanitaire qui perdure si longtemps, ce n'est pas fréquent et nous oblige à travailler et à penser autrement.

Les résidants répondent à cette question : « **Pour vous, c'est quoi le confinement ?** »

Mme YC : « *Moi, j'ai dû changer de chambre mais je suis rassurée de voir mon fils par Skype, en plus nous restons la journée ensemble en salle commune, on se croirait en famille.* »

Mr FG : « *Moi, je suis content, j'ai changé de chambre c'est comme si j'étais en vacances.* »

Mme CC : « *Je suis triste de ne pas voir ma maman, mais elle me téléphone 2 fois par semaine, j'ai de la chance d'avoir le personnel avec moi.* »

Et après ? Tous en chœur : « *Nous ferons une grande fête !* »

Photos du quotidien

Décoration de Pâques :

Panier pour les équipes et les résidants :

Séances Skype :

Zone d'isolation :

SAS de sortie de la zone isolée :

Gestion des stocks :

Merci aux auteurs de cet article :

Mme GINOCCHIO Géraldine, Directrice de l'établissement pour l'édito.
Mesdames STREIFF Hélène et Caroline CLAUDEL, éducatrices spécialisées pour l'article
Mme BRIGELL Catherine, aide de vie, pour l'accompagnement des résidants pour leur partie.
Les résidants de la maisonnée des Colibris