

PROGRAMME

Société de **Gérontologie** de l'**Est**

Journées
des 28 et 29 mars 2019

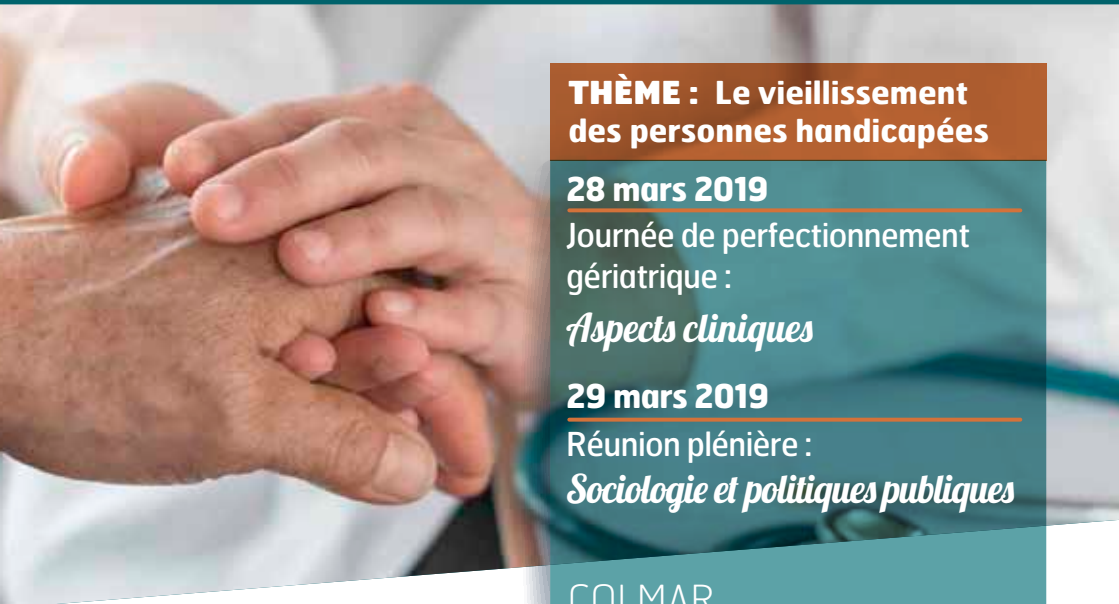

**THÈME : Le vieillissement
des personnes handicapées**

28 mars 2019

Journée de perfectionnement
gériatrique :

Aspects cliniques

29 mars 2019

Réunion plénière :

Sociologie et politiques publiques

COLMAR

CREF

5, rue des Jardins



www.societe-sge.fr

N° organisme formateur

42.67.01.382.67

Accès

Lieu de la manifestation

CREF Colmar

5, rue des Jardins

68801 Colmar



Depuis la gare de Colmar

A pied : 20 minutes

En taxi : 8 minutes

En bus (prévoir 20 minutes) : TRACE Ligne n°4 (Départ Gare) - Arrêt Thomas (rue du Rhin)

Par la route

Autoroute A35 (Strasbourg-Mulhouse) - Sortie n°25

Puis direction Colmar-sud : rue de Semm

Au feu à droite : Avenue d'Alsace

3^{ème} rue à droite : parking du CREF - 5, rue des Jardins

► **Parking privatif et gratuit**

Les personnes handicapées vieillissantes : aspects cliniques

08h30 **Accueil des participants – Visite des stands**

09h00 **Ouverture de la journée**

Madame la Présidente de la SGE, Pr Christine Perret-Guillaume
et Dr Stéphane Carnéin, CDRS Colmar

Président : Pr Georges Kaltenbach / Modérateur : Dr Stéphane Carnéin

09h30 **Aspects conceptuel et historique du handicap**

Mme Audrey Resch, CH Louis Pasteur - COLMAR
M. Sylvain Lemoine

10h00 **Présentation Cap handisoins
Guide d'accompagnement des personnes hancapées à l'hôpital**

Dr Bergmann-Vatran et Paul Bajard, ARS Grand Est

10h30 **Handicap mental, handicap rare et vieillissement**

Elise Schaefer et Fabienne Roussey, CHRU Strasbourg Equipe relai handicap rare Alsace
Fondation Adèle de Glaubitz

11h00 **Pause – Visite des stands**

Président : Dr Jean-Marc Michel / Modérateur : Dr Lise Lorentz

11h30 **Handicap psychique et vieillissement
Les psychotiques vieillissants**

Georges Jovelet, Psychiatre des Hôpitaux

12h00 **Handicap sensoriel et vieillissement**

Jacques Losson, Directeur Général Fondation le Phare Mulhouse

12h30 **Questions / Réponses / Synthèse**

13h00 **Pause déjeuner – Visite des stands**

Président : Mme France Mourey / Modérateur : Dr Marie-Agnès Manciaux

14h30 **- Le syndrome post-polio
- Le vieillissement des épaules chez le blessé médullaire**

Dr Anne Passadori, Centre de réadaptation de Mulhouse

15h30 **Table Ronde
Les réponses graduées au vieillissement : les parcours**
- décideurs
- institution
- domicile
- équipes mobiles
- TLM + centre expert

- Christian Fischer, Directeur de l'Autonomie Département du Haut-Rhin
- Patrizia Gubiani-Banholzer, Responsable MAIA 68 Département du Haut-Rhin
- Marie-Christine Pfrimmer, Université de Strasbourg
- Dr Lousie Egler, Médecin MDPH 68
- Patricia Ellemaud, Soutien à domicile handicap APAMAD
- Laura Lezzi, Familles Solidaires,
- Michel Dimeo et Stéphane Pierrel, CDRS Colmar

17h30 **Fin de la Journée**

**Les personnes handicapées vieillissantes :
sociologie et politiques publiques****08h30 Accueil des participants – Visite des stands****Président :** M. Nicolas Dubuy / **Modérateur :** Dr Christine Perret-Guillaume**09h00 L'accès aux soins lors de l'avancée en âge des personnes handicapées**

M. Pascal Jacob, Président d'Handidactique, Paris

**10h00 Evolution de la population handicapée
Aspect démographique**

M. Thibaut Marmont, Directeur Général CREAI Grand Est

10h30 Pause – Visite des stands**Président :** Mme Julie Kauffmann-Haymes / **Modérateur :** Dr Yves Passadori**11h00 Vieillessement de la population institutionnelle**

M. Gildas Le Scouëzec, Directeur général ADAPEI Papillons Blancs d'Alsace

12h00 Allocution

Mme Brigitte Klinkert, Présidente du CD 68

12h15 Pause déjeuner – Visite des stands**13h00 Assemblée générale de la SGE****Président :** Pr Thomas Vogel / **Modérateur :** Dr Stéphane Carnéin**14h00 Les personnes handicapées mentales malades d'Alzheimer : une question nouvelle,
un accompagnement à construire**

Mme Muriel Delporte, Université de Lille laboratoires CéRies et CREAI Hauts de France

15h00 Vieillessement des travailleurs handicapés

M. Gérard Zribi, Délégué général Andicat Paris

16h30 Conclusions – Perspectives- Pr Thomas Vogel, CHRU Strasbourg, Pôle de gériatrie
- Dr Stéphane Carnéin, CDRS Colmar**17h00 Fin de la Journée**